

## COLUMPIO

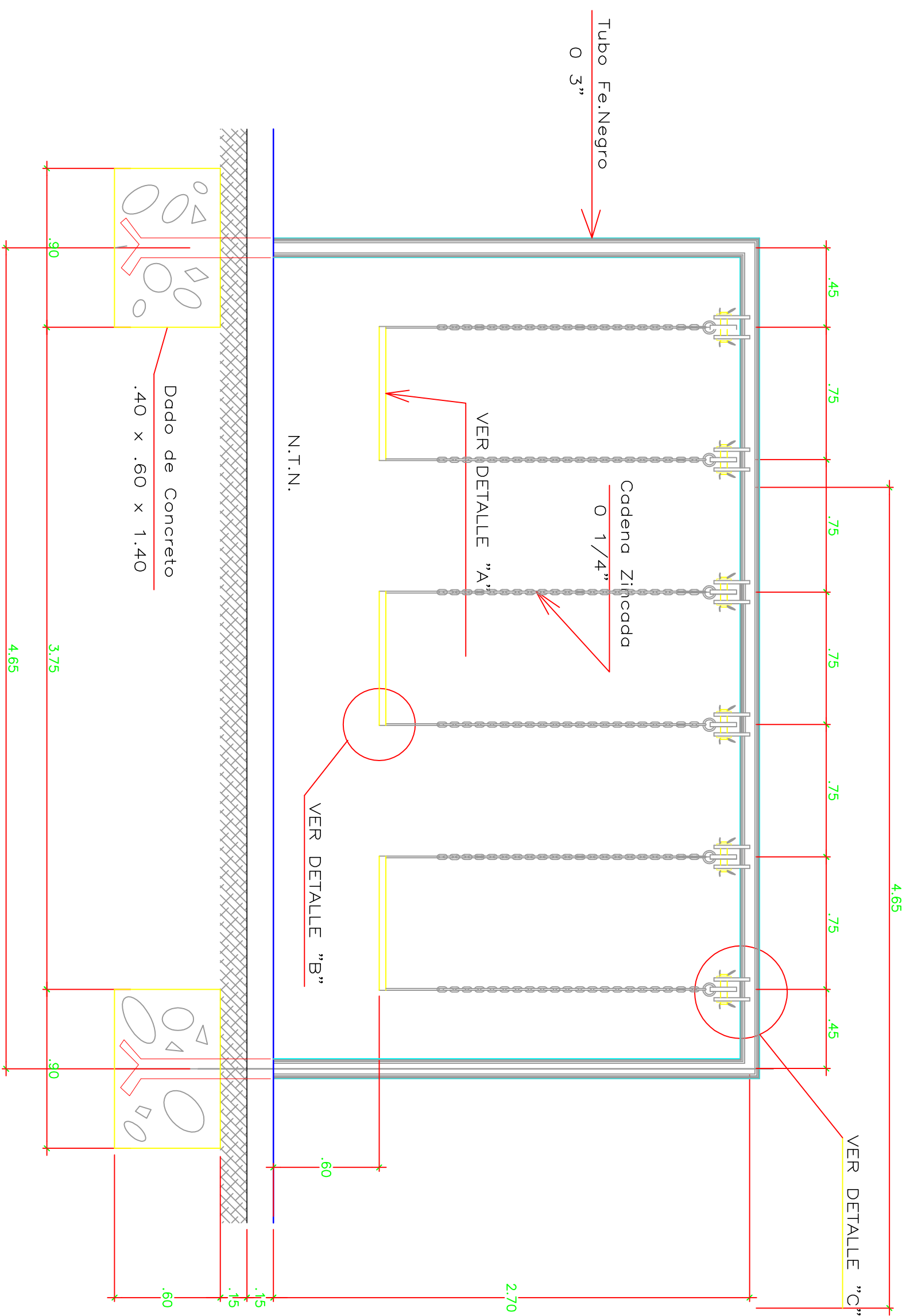

## VISTA PRINCIPAL

ESC 1/25

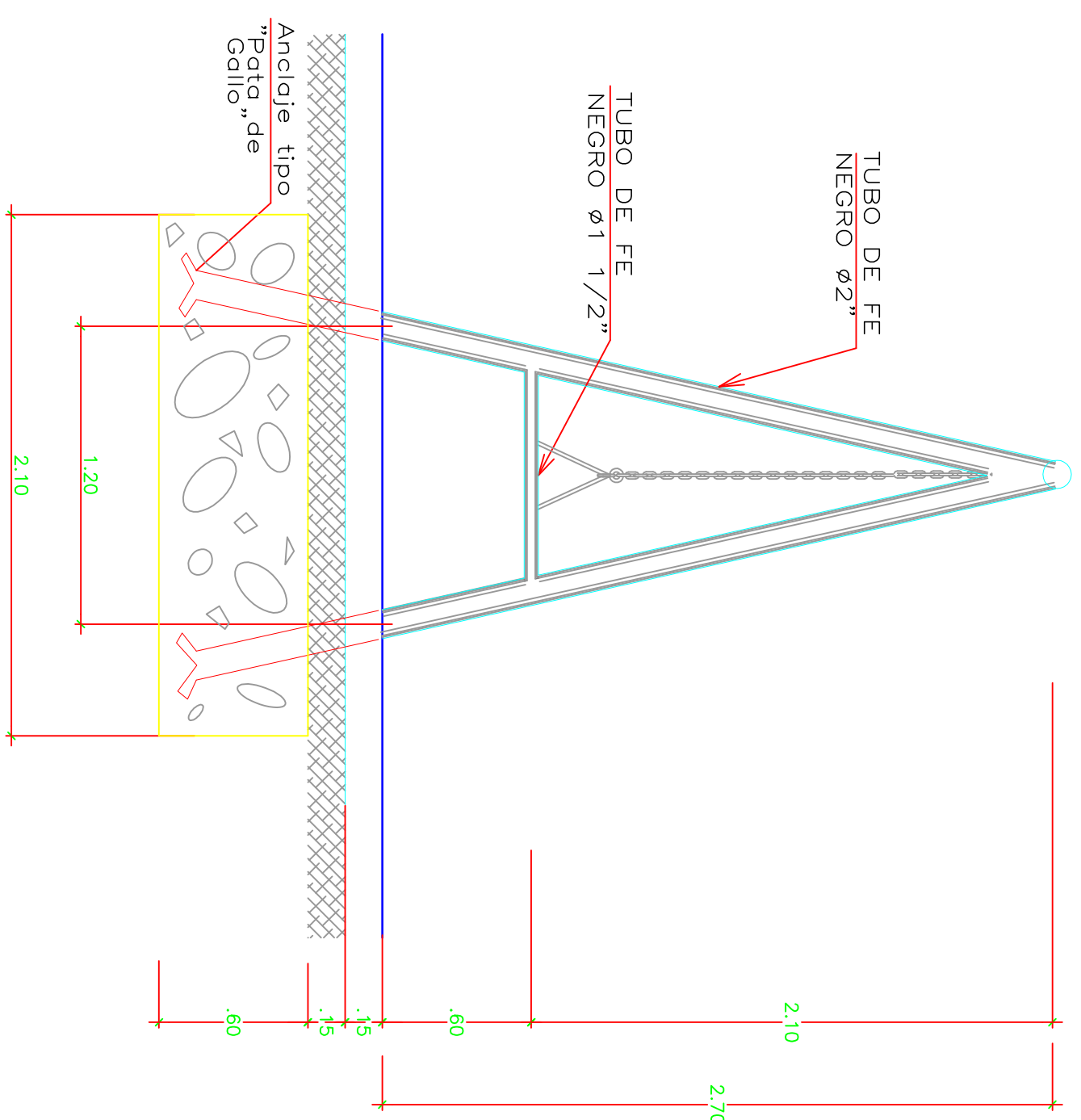

## VISTA LATERAL

ESC 1/25

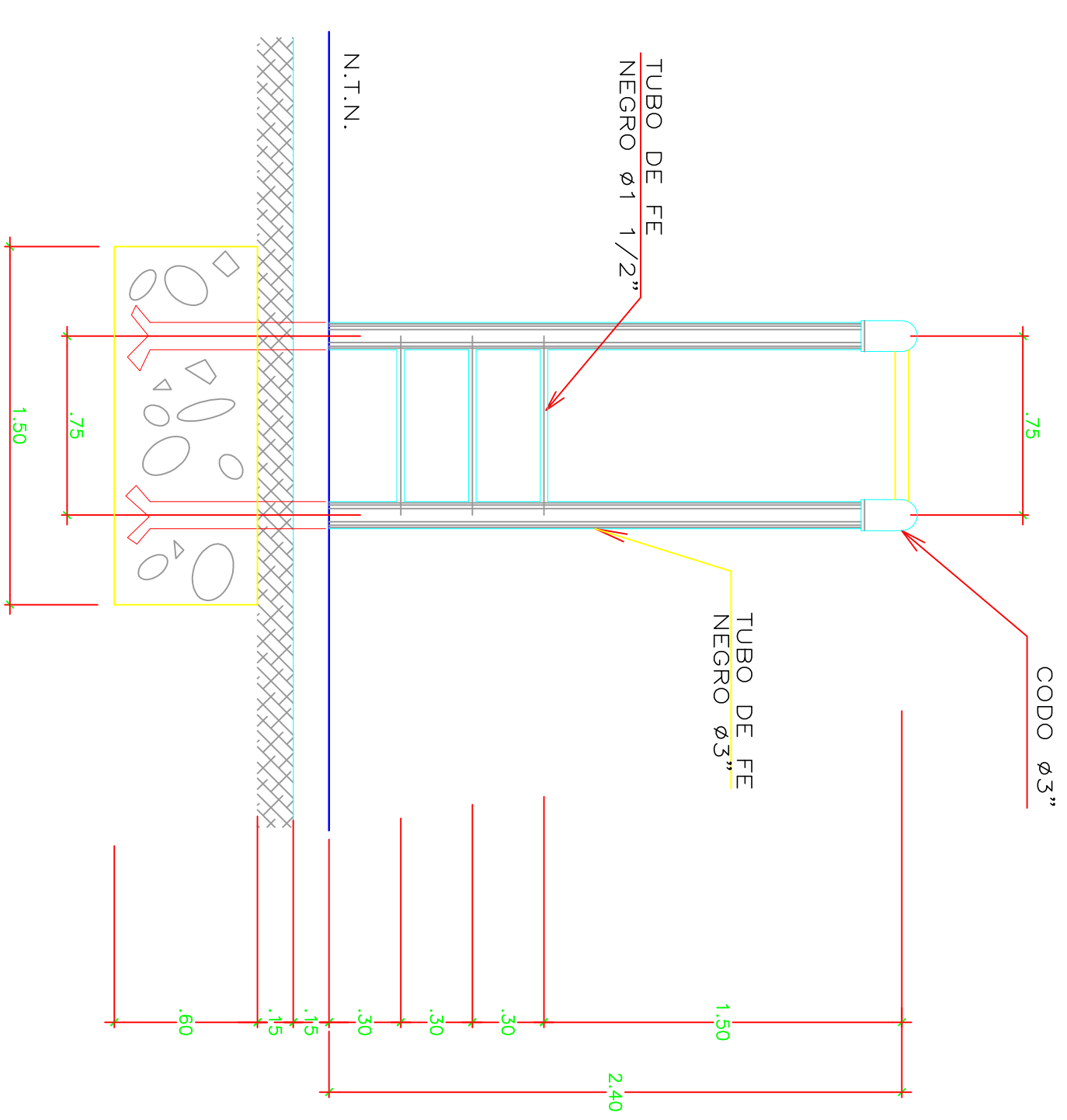

## VISTA PRINCIPAL

ESC 1/25

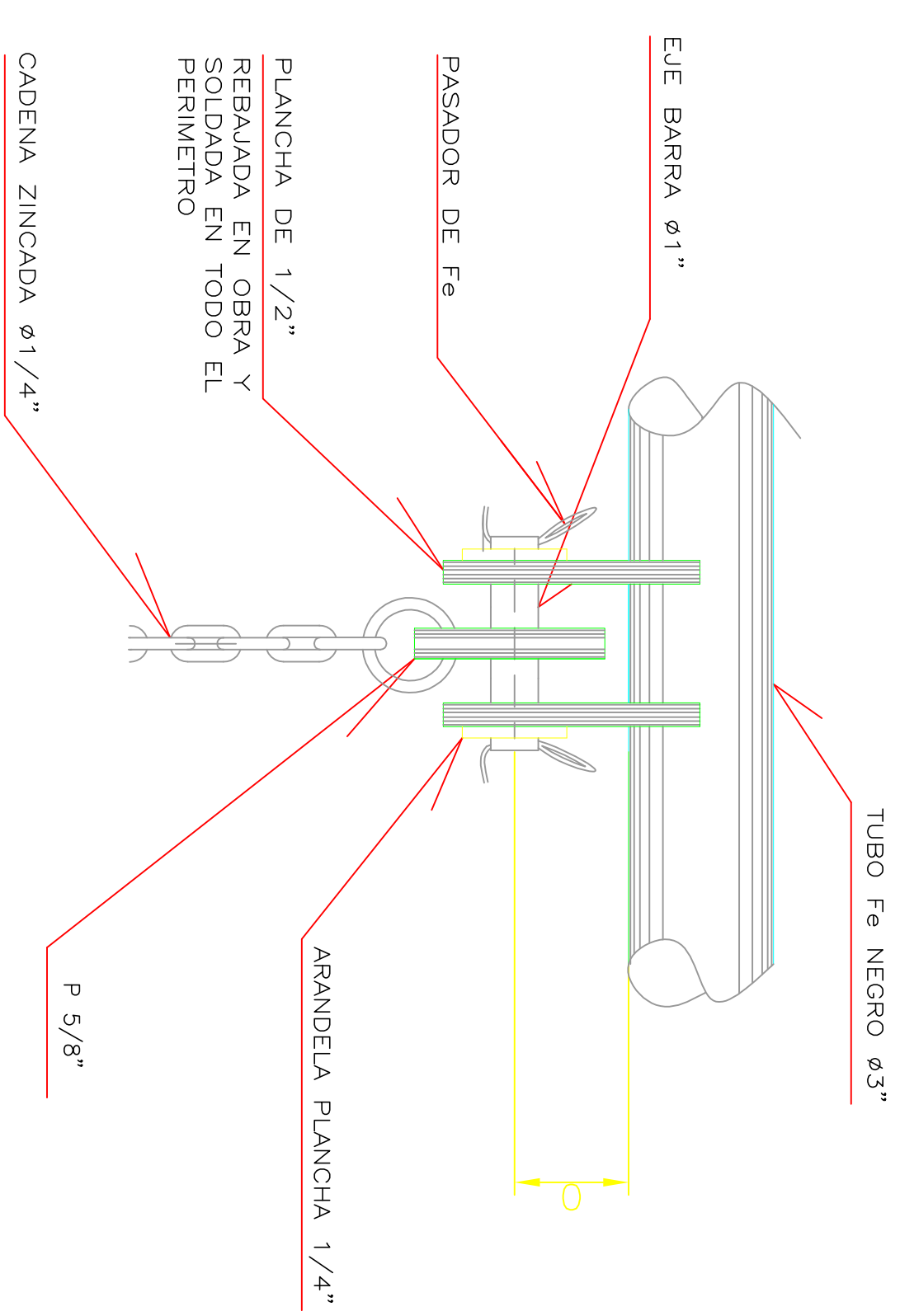
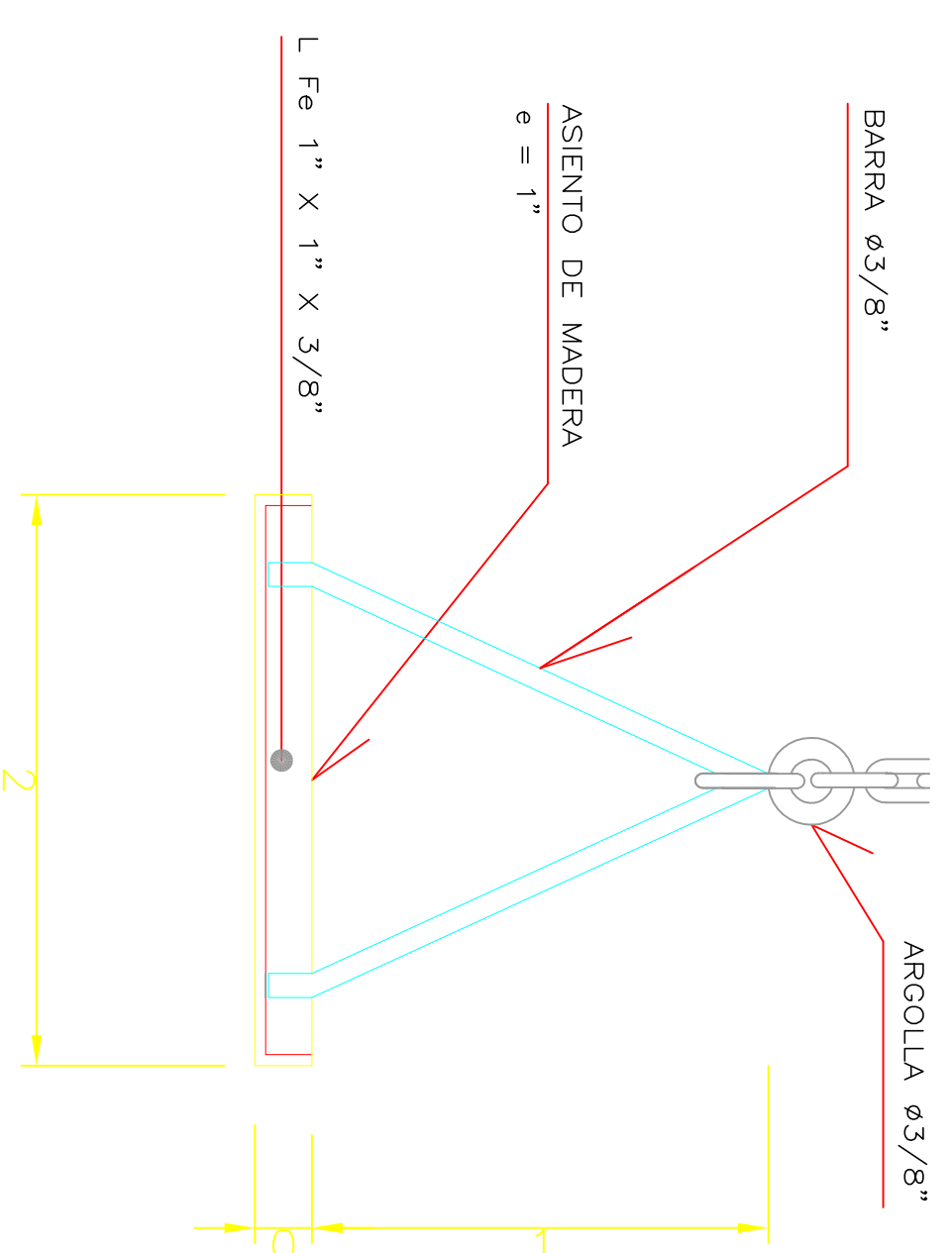
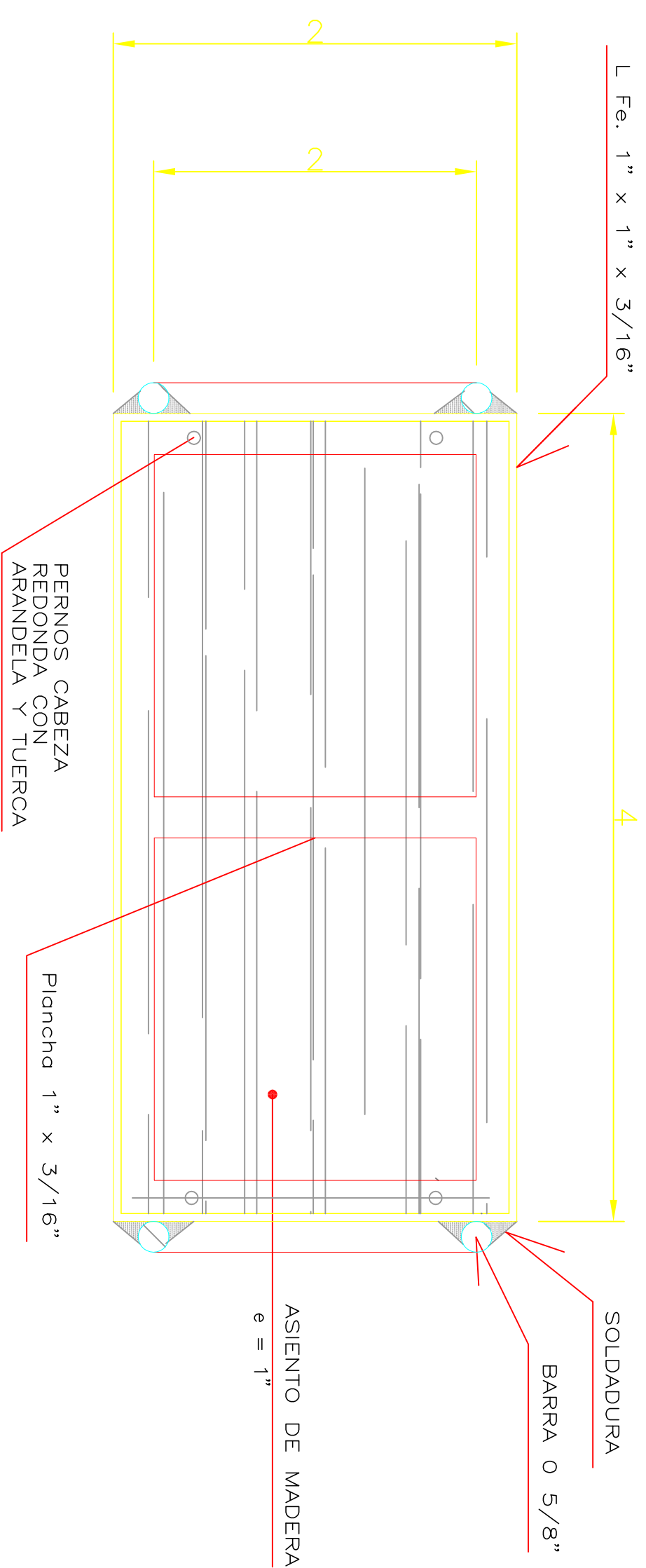

## DETALLE "C"

ESC 1/5

NOTA ..

- A ) PINTAR CON TRES MANOS DE ANTICORROSIVO DE DISTINTO COLOR
- B ) PINTAR CON DOS MANOS DE PINTURA ANTICORROSIVA (COLORES VARIABLES PARA CADA JUEGO : AZUL – AMARILLO – NARANJA )
- C ) USAR SOLDADURA ELECTRICA
- D ) EVITAR JUNTAS PUNTEAGUDAS, TODOS LOS ENCUENTROS DEBEN SER BOLEADOS.

<p>UNIVERSIDAD CATÓLICA SANTO TORIBIO DE MAGROVEJO USAT - PERÚ</p>	<p>FACULTAD DE INGENIERIA ESCUELA PROFESIONAL DE INGENIERIA CIVIL AMBIENTAL</p>	<p>PROYECTO: DISEÑO DEL POLIDEPORTEO MUNICIPAL EN PIMENTEL, PROVINCIA DE CHICLAO</p>	<p>TURNO: ING. Cesar Eduardo Cechay Lazo ING. Juan Ignacio Luna Mera ING. Hector Augusto Gamarra Uceda</p>	<p>ORIENTACION Y PLANO CLAVE:</p> 	<p>PLANO : ESTRUCTURA JUEGOS INFANTILES</p>	<p>CURSO : TESIS</p>	<p>ESCALA: 1/50</p>	<p>FECHA : NOVIEMBRE 2018</p>	<p>LAMINA: II-03</p>
--	---	--	--	---	---	----------------------	---------------------	-------------------------------	--------------------------